

# NORO®

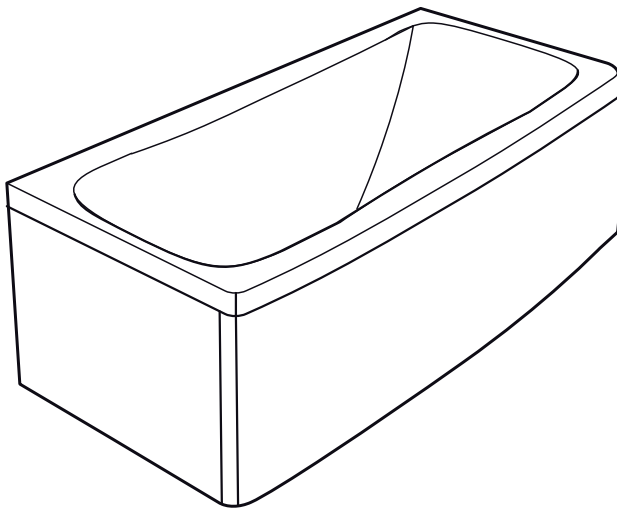
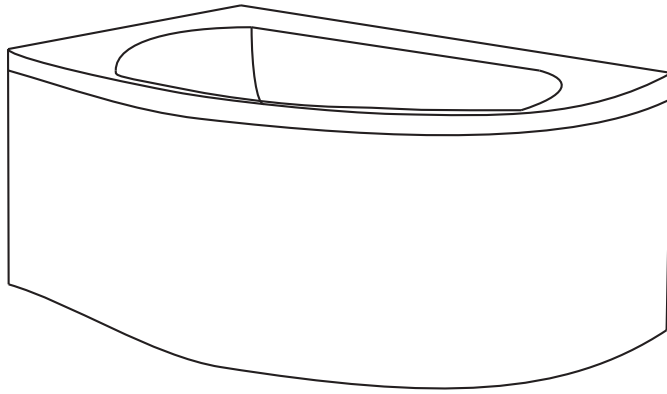
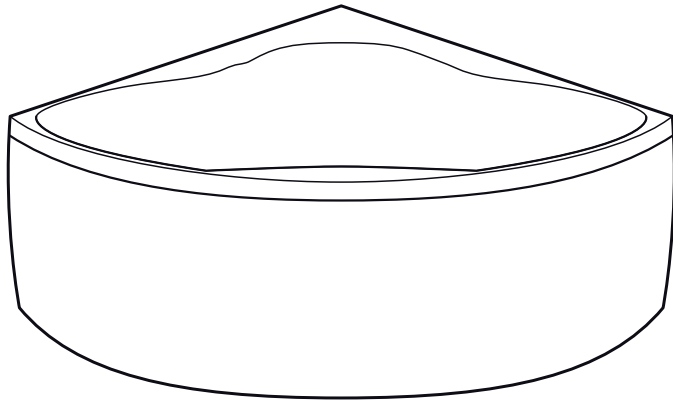

MASSAGEBADKAR

Tack för att du valt ett massagebadkar från NORO.

Här hittar du det du behöver tänka på vid installation vad gäller el och vatten, funktionerna i ditt massagebadkar och tips för skötsel som gör att ditt kar håller i många år.

Lycka till!

Vi önskar dig många sköna bad.

## INNEHÅLLSFÖRTECKNING

### INSTALLATION

Före installation	3
Packa upp	3
Montering	3
Elanslutning	4

### MASSAGESYSTEM

BRONZE	5
SILVER	6
GOLD	7
PLATINUM	9

SKÖTSEL & RENGÖRING	11
---------------------	----

GARANTISEDEL	12
--------------	----

# INSTALLATION

## Före installation

Kontrollera att emballaget är helt och att det inte uppstått några skador på badet under transport. Om du upptäcker någon skada anmäl omgående till NORO tel: 035-166430 som kan hjälpa dig vidare. När du reklamerar, var noga med att ange till exempel kolli-id och ordernummer, ordentlig beskrivning av innehållet i paketet och gärna foto. Om din reklamation rör ett skadat paket ska du behålla allt emballage och innehåll, så att transportören vid behov kan besiktiga det. Tänk på att adresskortet ska sitta kvar.

## Packa upp, ställa på plats

När emballaget ska tas bort, ställ badkaret med fötterna nedåt för att undvika att badkaret välter under avemballering. Det är viktigt att ni inte lyfter i badets slangar eller rörsystem. Lyft i karkanten eller i benställningen.

Skruva loss transportbrädorna samt lyft bort frontpanelen.

När karet ställts på plats är det viktigt att justera badkarsfötterna så karet står stabilt och i våg för att det inte ska bli vatten stående i dysor eller pump. Elinstallation ska ske av behörig elektriker.

Badkarsblandaren monteras enligt separat monteringsanvisning som ligger bipackad i dess kartong.

Längs sargkanten sitter frontclips monterade där fronten skjuts in. Har du ett rektangulärt badkar finns det även frontfästen i nederkant på badkarsfötterna. Du justerar enkelt dessa genom att lossa muttern från badkarsfoten och flytta fram och tillbaka. När de sitter på rätt avstånd tar du bort det röd vita skyddspappret på fästet och trycker frontpanelen emot. Avvakta 10 minuter innan du försöker ta loss frontpanelen igen.

## Montering

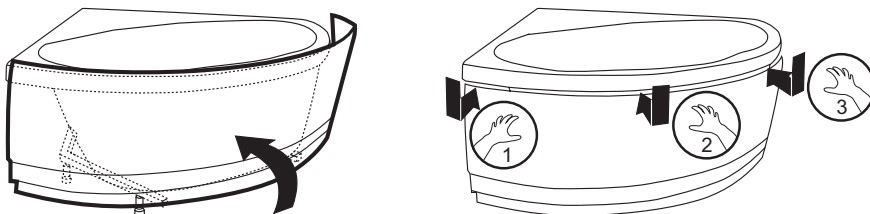

## Demontering

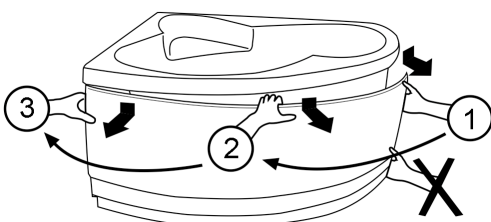

## Elanslutning

Elanslutning skall ske av behörig elektriker. Anslut badet på fast anslutning och separat säkring som föregås av jordfelsbrytare. Vi rekommenderar även att du har en säkerhetsströmbrytare för att stänga av elen till massagebadkaret.

Massagesystem Bronze	1N~230V 10amp 50Hz 560W
Massagesystem Silver	1N~230V 10amp 50Hz 1100W
Massagesystem Gold/Special Edition	1N~230V 13amp 50Hz 2600W
Massagesystem Platinum	1N~230V 16amp 50Hz 3160W

En jordkabel skall anslutas från märkt kopplingsplint från stativet till skyddsjordanslutning.

## Viktigt!

Lämna aldrig barn utan uppsikt i badkaret!

Massagebadet har en säkerhetsfunktion för utsuget till pumpen. Detta innebär att om insuget täcks stängs pumpen av. Det tar sedan några minuter för systemet att komma igång igen.

Rådfråga din läkare om du har högt/lågt blodtryck, om du får någon medicinsk behandling eller är gravid innan du badar.

# MASSAGESYSTEM

## BRONZE

Massagesystem Bronze är varmluftssystem med miljontals avslappnande pärlande luftbubblor från botten av badet.

### Innan bad

Innan systemet startas ska vatten fyllas i badet.

### Så fungerar massagebadkaret

För att starta/stänga av bottensystemet trycker du på startknappen. Luftpumpen startar och förvärmad luft cirkulerar i karet. Miljontals pärlande luftbubblor strömmar genom badet.

### Efter bad

Vattnet ska tappas ur efter bad. När vattnet är urtappat ska systemet startas och köras ca 30 sek för att tömma systemet. Detta behövs göras även om badet ex använts för dusch eller liknande.

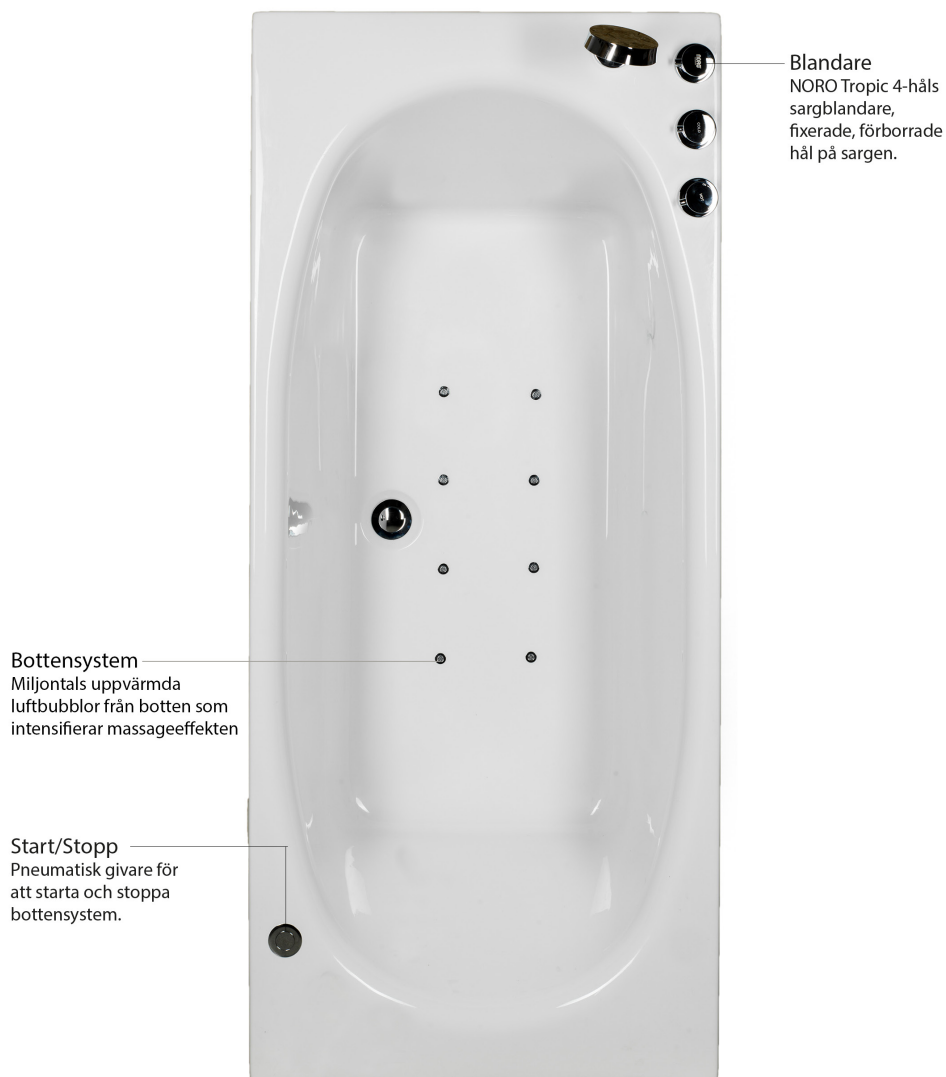

## SILVER

Massagesystem Silver ger avslappnande djup välgörande massage. Systemet innehåller 6 st sidojets för skön massage längs kroppen och 6 st microjets för avkopplande massage över rygg och axlar.

### Innan bad

Innan systemet startas ska vatten fyllas i badet så det täcker ca 2 cm över alla massagemunstycken. Avloppet öppnas/stängs genom ett tryck på bottenpluggen.

### Så fungerar massagebadkaret

För att starta/stänga av systemet trycker du på startknappen. När du trycker på startknappen går pumpen igång med fast massagestryck. När du trycker på startknappen igen övergår den till ett pulserande läge som ger dig en mjukare, varierad massage. Vid nästa tryck på knappen stängs massagen av.

Det finns två luftreglage som justerar massage-effekten. Det ena är kopplat till sidojetsen och det andra till microjetsen i ryggmassagen. På stängt läge är det endast vatten som går genom systemet och ger en mjuk vattenmassage. Detta ändras steglöst genom att vrida på luftreglaget, ju mer reglaget öppnas upp, ju mer luftinblandning och detta ger en hårdare massage-effekt.

### Efter bad

Vattnet ska tappas ur efter bad.

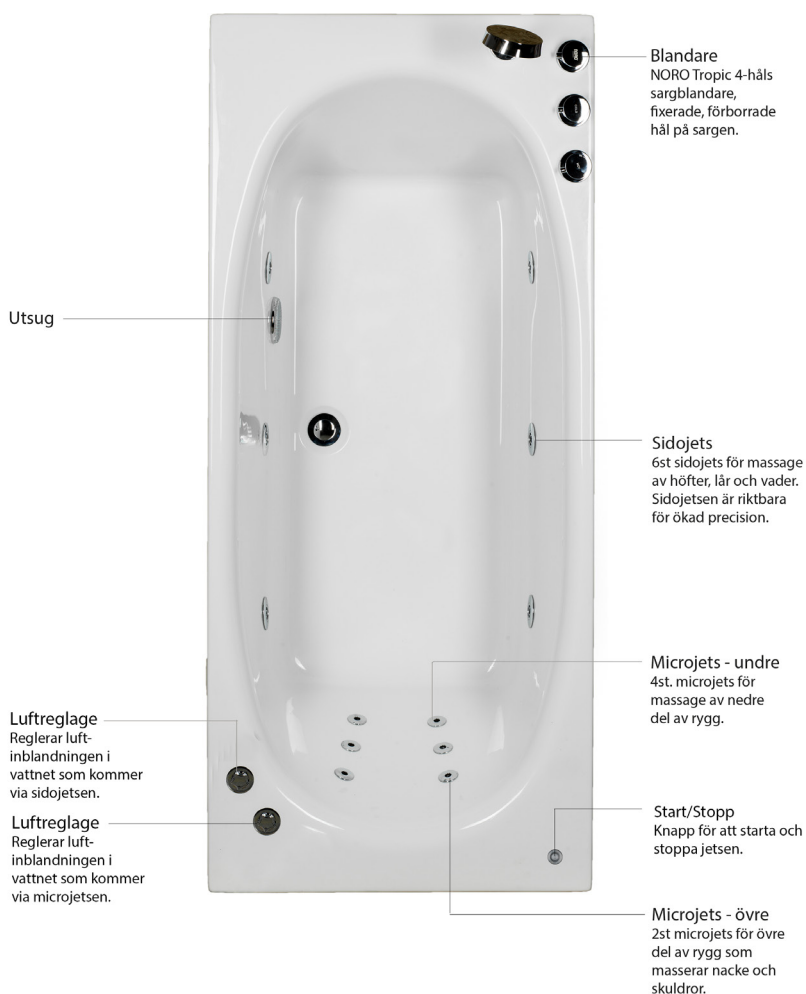

## GOLD

Massagesystem Gold är systemet för dig som vill ha total avkoppling. Massage för hela kroppen, terapibelysning samt vattenvärmare ger dig möjlighet till långa avslappnande bad.

Systemet innehåller 6 st sidojets för skön massage längs kroppen, ryggmassage med 6 st microjets för avkopplande massage över rygg och axlar, 2 stycken fotmassagejets för trötta fötter, vattenvärmare som bibehåller värmen i vattnet för långa bad, stämningsfull terapibelysning i 7 olika färger, frontpanel och badkarsblandare för montering i badkarskanten.

Belysningen tändes/släcker du med startknappen med vit ring. När knappen blinkar växlar belysningen färger automatiskt. Vill du ha ett fast ljus med en viss färg trycker du på startknappen tills önskad färg visas.

### Innan bad

Innan systemet startas ska vatten fyllas i badet så det täcker ca 2 cm över alla massagemunstycken. Avloppet öppnas/stängs genom ett tryck på bottenpluggen.

### Så fungerar massagebadkaret

För att starta/stänga av systemet trycker du på startknappen. När du trycker på startknappen går pumpen igång med fast massagetryck. När du trycker på startknappen igen övergår den till ett pulserande läge som ger dig en mjukare, varierad massage. Vid nästa tryck på knappen stängs massagen av.

Det finns två luftreglage som justerar massageeffekten. Det ena är kopplat till sidojetsen och det andra till microjetsen i rygg- och fotmassagen. På stängt läge är det endast vatten som går genom systemet och ger en mjuk vattenmassage. Detta ändras steglöst genom att vrida på luftreglaget, ju mer reglaget öppnas upp, ju mer luftinblandning och detta ger en hårdare massage-effekt.

När du har massagesystemet igång arbetar vattenvärmaren. Den bibehåller värmen på vattnet. Vattenvärmaren är förinställd på 38 grader. Om överhettningsskyddet skulle lösa ut återställer du det på Relounge genom att skruva bort den svarta hatten och trycka in den röda knappen. På Star och Sand trycker man in den svarta knappen som sitter på pumpen.

### Efter bad

Vattnet ska tappas ur efter bad.

# GOLD

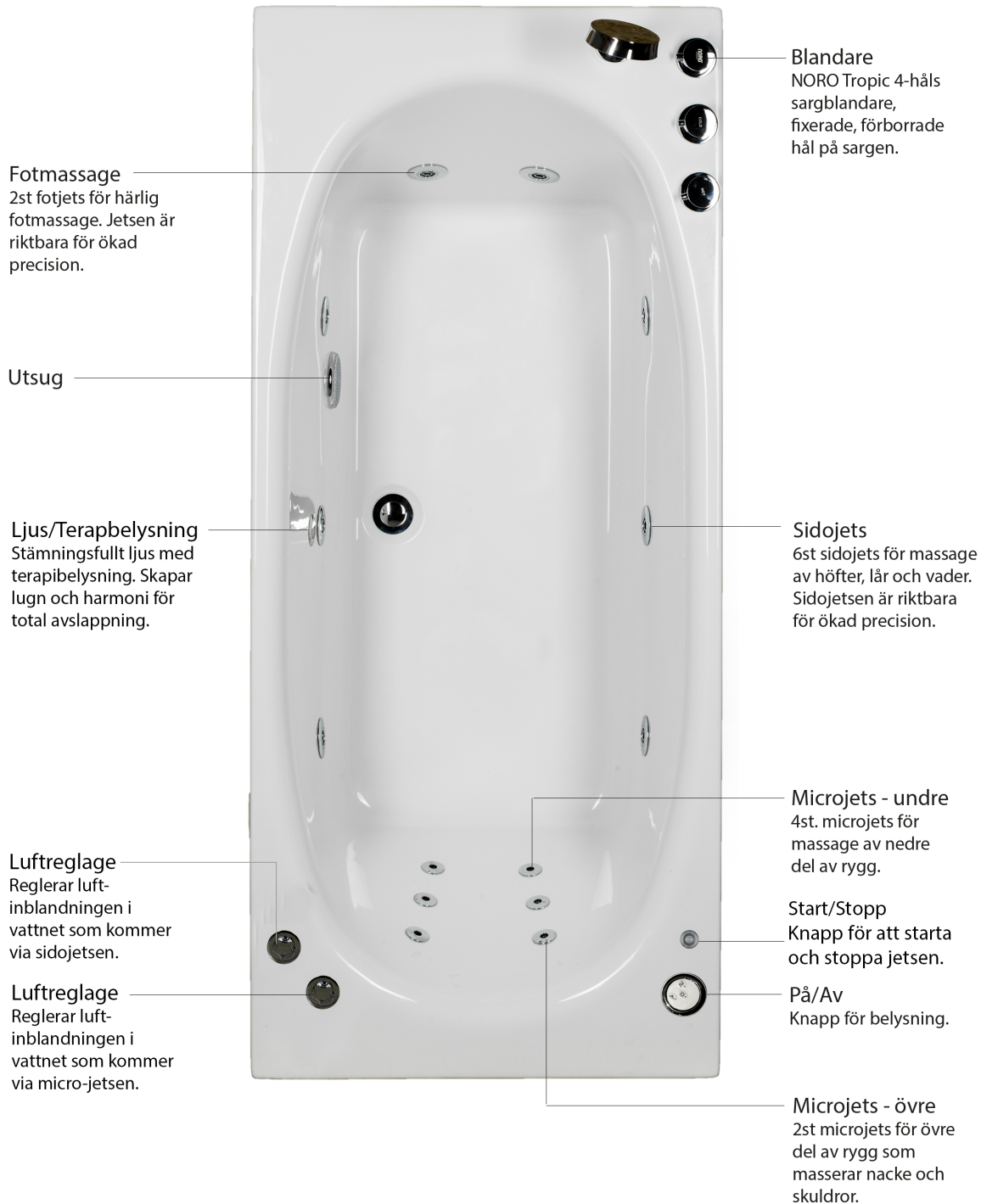



# PLATINUM

Messagesystem Platinum är systemet som ger den ultimata badupplevelsen. Badet innehåller miljontals pärlande varma luftbubblor samt ett fullutrustat messagesystem.

Systemet innehåller 6 st sidojets för skön massage längs kroppen, ryggmassage med 6 st microjets för avkopplande massage över rygg och axlar, 2 stycken fotmassagejets för trötta fötter, bottensystem med 8 dysor för stimulerande massage, vattenvärmare som bibehåller värmen i vattnet för långa bad, stämningsfull terapibelysning i 7 olika färger, frontpanel och badkarsblandare för montering i badkarskanten.

## Innan bad

Innan systemet startas ska vatten fyllas i badet så det täcker ca 2 cm över alla massagemunstycken. Avloppet öppnas/stängs genom ett tryck på bottenpluggen.

## Så fungerar massagebadkaret

System Platinum har dubbla messagesystem, vattenmassage och bottensystem. Systemen kan köras var för sig eller tillsammans. För att starta/stänga av systemet trycker du på startknappen. När du trycker på startknappen går pumpen igång med fast massagestryck. När du trycker på startknappen igen övergår den till ett pulserande läge som ger dig en mjukare, varierad massage. Vid nästa tryck på knappen stängs massagen av.

För att starta/stänga av bottensystemet trycker du på startknappen. Luftpumpen startar och förvärmad luft cirkulerar i karet. Miljontals pärlande luftbubblor strömmar genom badet. Det finns två luftreglage som justerar massage-effekten. Det ena är kopplat till sidojetsen och det andra till microjetsen i rygg- och fotmassagen. På stängt läge är det endast vatten som går genom systemet och ger en mjuk vattenmassage. Detta ändras steglöst genom att vrida på luftreglaget, ju mer reglaget öppnas upp, ju mer luftinblandning och detta ger en hårdare massage-effekt.

För att starta/stänga av bottensystemet trycker du på startknappen. Luftpumpen startar och förvärmad luft cirkulerar i karet. Miljontals pärlande luftbubblor strömmar genom badet.

När du har messagesystemet igång arbetar vattenvärmaren. Den bibehåller värmen på vattnet. Vattenvärmaren är förinställd på 38 grader. Om överhettningsskyddet skulle lösa ut återställer du det genom att skruva bort den svarta hatten och trycka in den röda knappen på Relounge. På Star och Sand trycker man in den svarta knappen som sitter på pumpen. Belysningen tändes/släcker du med startknappen med vit ring. När knappen blinkar växlar belysningen färger automatiskt. Vill du ha ett fast ljus med en viss färg trycker du på startknappen tills önskad färg visas.

## Efter bad

Vattnet ska tappas ur efter bad. När vattnet är urtappat ska bottensystemet startas och köras ca 30 sek för att tömma systemet. Detta behövs göras även om badet ex använts för dusch eller liknande.

# PLATINUM

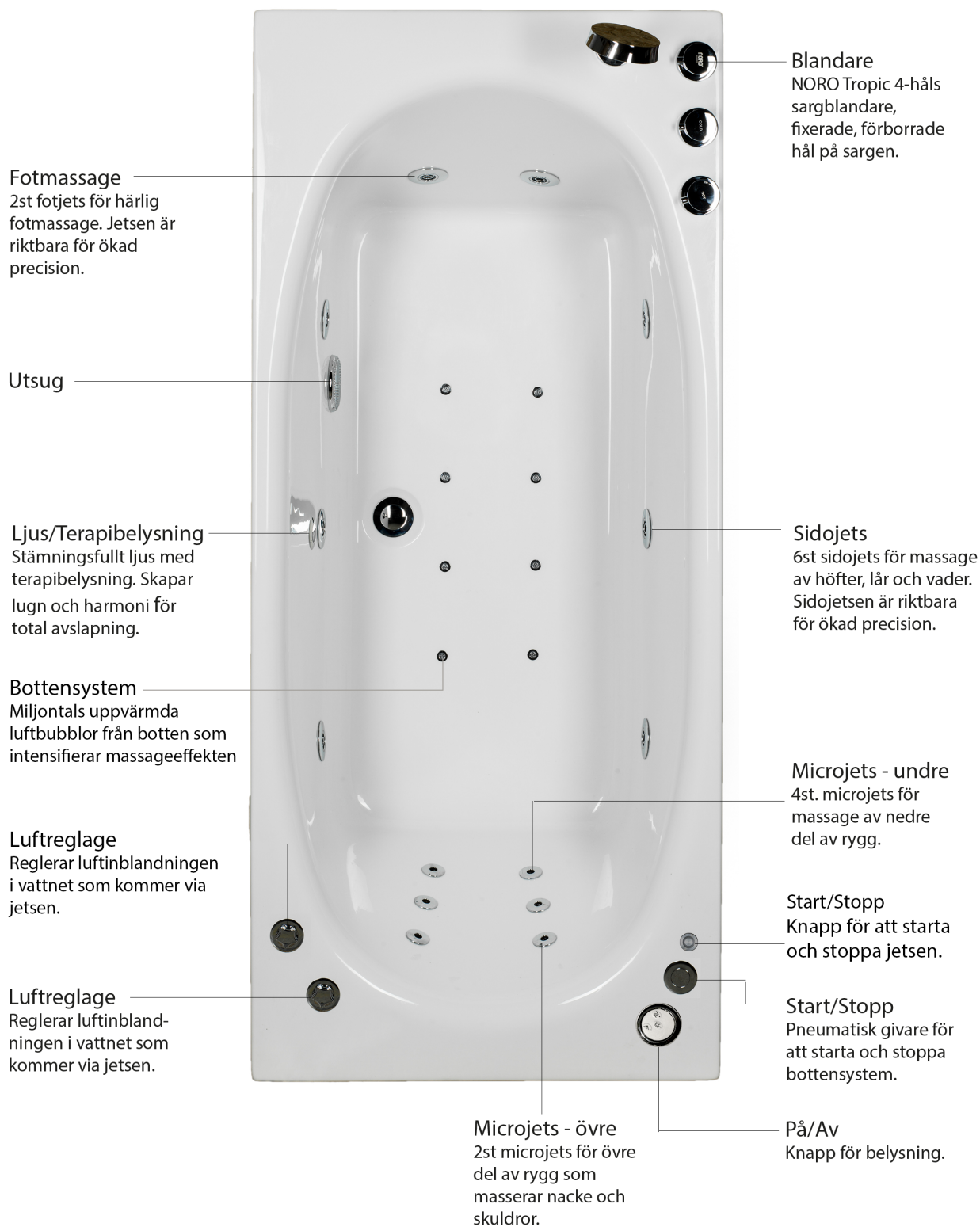

## SKÖTSEL & RENGÖRING

Våra badkar är tillverkade av sanitetsakryl och detta är ett material som är lätt att hålla rent. Du rengör karet med mildt rengöringsmedel utan slipeffekt. Var försiktig med de starkare rengöringsmedlen på marknaden, dessa behövs inte för rengöringen och många av dem är så kraftfulla att de kan förstöra ytan.

Läs på rengöringsmedlet att det inte skadar kromade detaljer.

NORO Clean & Aroma Clean Kit används för att underhålla karet. Det innehåller klortabletter, desinficeringsvätska samt doftolja för, för att regelbundet rengöra och hålla karet rent från bakterier.

Om olyckan är framme och du får ett mindre jack eller repa i karet kan du enkelt laga. Använd vattenslippapper av fin kornstorlek, 1 000 och uppåt, tillsammans med vatten för att få bort repan.

De första 4 månaderna efter första badet ska du inte använda någon rör/slangrengöring, därefter rekommenderar vi att du rengör systemet 3–4 gånger per år med rengöringsprodukter som är avsedda för massagebadkar. Hur dessa skall användas och doseras finner du på respektive produkt.

## GARANTISEDEL

Som ägare av ett massagebadkar från NORO skall du känna dig trygg och säker i ditt köp. Både vi och våra underleverantörer har lång erfarenhet av bad- och massagebadkar. Valet av komponenter, noggrannhet och kunskap är viktiga ingredienser för att produkten skall bli bra och hålla länge. Dock kan saker och ting ändå gå fel ibland och då är det viktigt att du som kund snabbt skall få hjälp. För att vi skall kunna ge dig så snabb service som möjligt ber vi dig ha kvitto och garantinumner tillhands.

5 års garan mot färgski ingar och krackelering av skalet  
2 års garan adkarsblandare  
2 års garan ngående komponenter

Garantin gäller mot uppvisande av originalkvitto och garantisedel/garantinummer.  
Garantiåberopan görs på vår hemsida [www.noro.se](http://www.noro.se) under Kundservice, Reklamationer. Kvitto som styrker inköpsdatum läggs in som bild. Ange alltid garantinumner.

Övriga produktfrågor, reservdelar m.m. kan göras på [info@noro.se](mailto:info@noro.se) eller på telefon 035-16 64 30

Testat av: \_\_\_\_\_  
Packat av: \_\_\_\_\_  
Datum/signatur: \_\_\_\_\_  
Garantinummer: \_\_\_\_\_

Garantinummer hittas även på kopplingsdosan på de kar som har en sådan eller på pumpen.